TRANSFORMACIÓN DEL CRUCE BLASCO IBÑAÑEZ – CARDENAL BENLLOCH EN UNA ROTONDA

Con el fin de reducir accidentabilidad y mejorar la seguridad vial tanto de peatones y bicicletas como de transporte público y privado, se propone la transformación del cruce Blasco Ibáñez - Cardenal Benlloch - Clariano en una rotonda, de igual estructura que las que hay por ejemplo en Blasco Ibáñez- Manuel Candela - Ramón Llull o Blasco Ibáñez - Av. de Aragón - Av. Cataluña.

Con esto se minimizarían lo accidentes graves hasta con víctimas mortales que suelen ocurrir en este punto.

El diseño podría aprovechar además el bajar a la calzada sur de Blasco Ibáñez el carril bici, que en este punto es muy revirado debido a terrazas, pasos de peatones... (este tema también se está pidiendo en otra propuesta, con lo que esta rotonda podría ser parte de esa solución).

Gracias a la gran anchura de la Av. Blasco Ibáñez, la rotonda podría tener cabida con los almacenamientos correspondientes a los giros necesarios que en la actualizada hacen los vehículos, ya que esta solución está probada y funciona diariamente en otros cruces de la misma avenida con intensidades de tráfico similares.
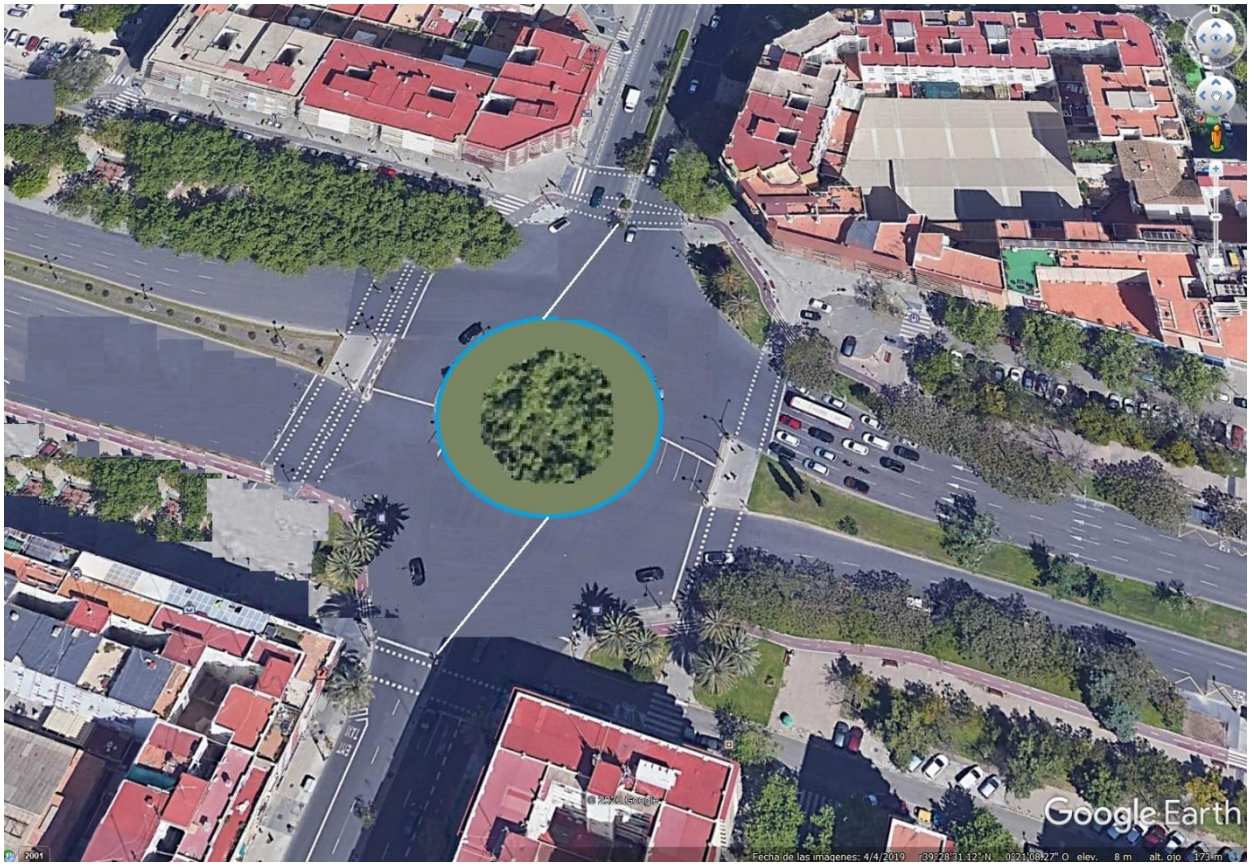
Se adjunta una imagen retocada de cómo se propone que podría quedar el cruce a grandes rasgos.